

Mod. Am (C.E.U.) - Formbl. Am (Städt. Geb.-Kat.)  
 N. d'ord. / Id. Nr. 15  
 N. fogli / Blatt Nr.



REGIONE AUTONOMA TRENITINO-ALTO ADIGE / AUTONOME REGION TRENITINO-SÜDTIROL  
 (D.P.R. 31 luglio 1978, n. 569) / (Dekret des Präsidenten der Republik vom 31. Juli 1978, Nr. 569)  
**NUOVO CATASTO EDILIZIO URBANO / NEUER STÄDTISCHER GEBÄUDEKATASTER**  
 (R. Decreto Legge 13 aprile 1939, n. 652) / (Kgl. Gesetzdekret vom 13. April 1939, Nr. 652)

Planimetria (\*) dell'immobile situato nel Comune di KASTELRUTH Via PALMER N. 2  
 Grundriss (\*) der Liegenschaft in der Gemeinde BOZEN Strasse BOZEN Nr. 2  
 allegata alla dichiarazione presentata all'Ufficio catasto di BOZEN Ufficio tavolare di BOZEN  
 welchem beim Katasteramt Grundbuchsamt die eingereichte Anmeldung beigelegt ist.  
 C.C. KASTELRUTH F.M. 60 P.Ed. 3134 Sub. 15 P.T. 672/II P.M. 15  
 KG. M.Bl. Bp. Baueinh. Nr. E.Z. Mat. Ant.

Ritievo (\*) in conformità allo stato reale  
 Erhebung (\*) in Übereinstimmung mit dem tatsächlichen Zustand  
 Compilato dal geom. Ferruccio GIOVANAZ  
 Verfaßt von (Titolo, Nome e Cognome del Tecnico / Titel, Vor- und Zuname des Technikers)  
 Iscritto all'Albo der Geometer della Prov. di BZ  
 Eingetragen im Berufsalbum der Provinz  
 Data 15.12.1994 Timbro e firma [Signature]  
 Datum Stempel und Unterschrift

**SPAZIO RISERVATO ALL'UFFICIO CATASTO  
 DEM KATASTERAMT VORBEHALTEN**  
 Subalterni controllati in data  
 Baueinheitennummern überprüft am  
 Il Tecnico Catastale  
 Der Katastertechniker  
 Mod. 97 n. 4995 P.C. imp. Cat. Cl.  
 Formbl. 97 Nr. Urspr. Kat. Einl. Kategorie Kl.



MAPPENAUSSZUG BLATT Nr. 60  
 K. G. KASTELRUTH Mat. 1:1000

EINSAME TEILE

ERDGESCHOSS  
 H=2.25

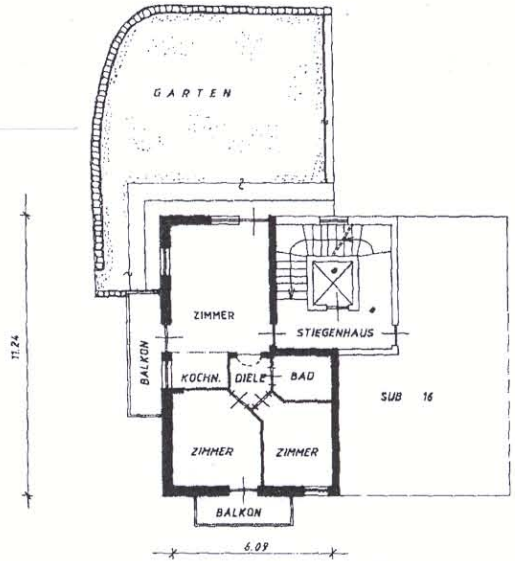

ZWEITER STOCK

H=2.40  
 VEURA - EINSICHTNANME  
 mod. Anst. B n. Nr.  
 BOLZANO - BOZEN



SCALA 1:200  
 Maßstab

(\*) Indicare le principali misure esterne / Die wichtigsten Außenmaße anführen

16 DIC. 2010



REGIONE AUTONOMA TRENINO-ALTO ADIGE / AUTONOME REGION TRENINO-SÜDTIROL  
 (D.P.R. 31 luglio 1978, n. 569) / (Dekret des Präsidenten der Republik vom 31. Juli 1978, Nr. 569)  
**NUOVO CATASTO EDILIZIO URBANO / NEUER STÄDTISCHER GEBÄUDEKATASTER**  
 (R. Decreto Legge 13 aprile 1939, n. 652) / (Kgl. Gesetzdekret vom 13. April 1939, Nr. 652)

**Planimetria (\*)** dell'immobile situato nel Comune di **KASTELRUTH** Via **PALMER** N. **2**  
**Grundriss (\*)** der Liegenschaft in der Gemeinde **BOZEN** Strasse **BOZEN** Nr. **2**  
 allegata alla dichiarazione presentata all'Ufficio catasto di **BOZEN** Ufficio tavolare di **BOZEN**  
 welchem beim Katasteramt Grundbuchsamt die eingereichte Anmeldung beigelegt ist.  
 C.C. **KASTELRUTH** F.M. **60** P.Ed. **3134** Sub. **31** P.T. **672/II** P.M. **31**  
 K.G. **M.B.I.** Bp. **Bp.** Baueinh. Nr. **E.Z.** Mat. Ant.

**SPAZIO RISERVATO ALL'UFFICIO CATASTO  
 DEM KATASTERAMT VORBEHALTEN**  
 Subalterni controllati in data **14/12/95**  
 Baueinheitennummern überprüft am  
 Il Tecnico Catastale **P.C. imp. Cat. Cl.**  
 Der Katastertechniker **Urspr. Kat. Einl. Kategorie Kl.**  
 Mod. 97 n. **47/95**  
 Formbl. 97 Nr. **1**

**Rilievo (\*) in conformità allo stato reale**  
**Erhebung (\*) in Übereinstimmung mit dem tatsächlichen Zustand**  
 Compilato dal **geom. Ferruccio GIOVANAZ**  
 Verfasst von **(Titolo, Nome e Cognome del Tecnico / Titel, Vor- und Zuname des Technikers)**  
 Iscritto all'Albo **der geometer** della Prov. di **BZ**  
 Eingetragen im Berufsalbum **der Provinz**  
 Data **15.12.1994** Timbro e firma **[Signature]**  
 Datum **Stempel und Unterschrift**

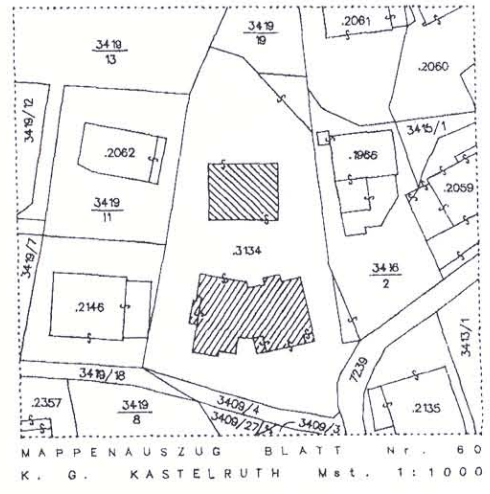

**ERDGESCHOSS**  
**H=2,50**

\* GEMEINSAME TEILE

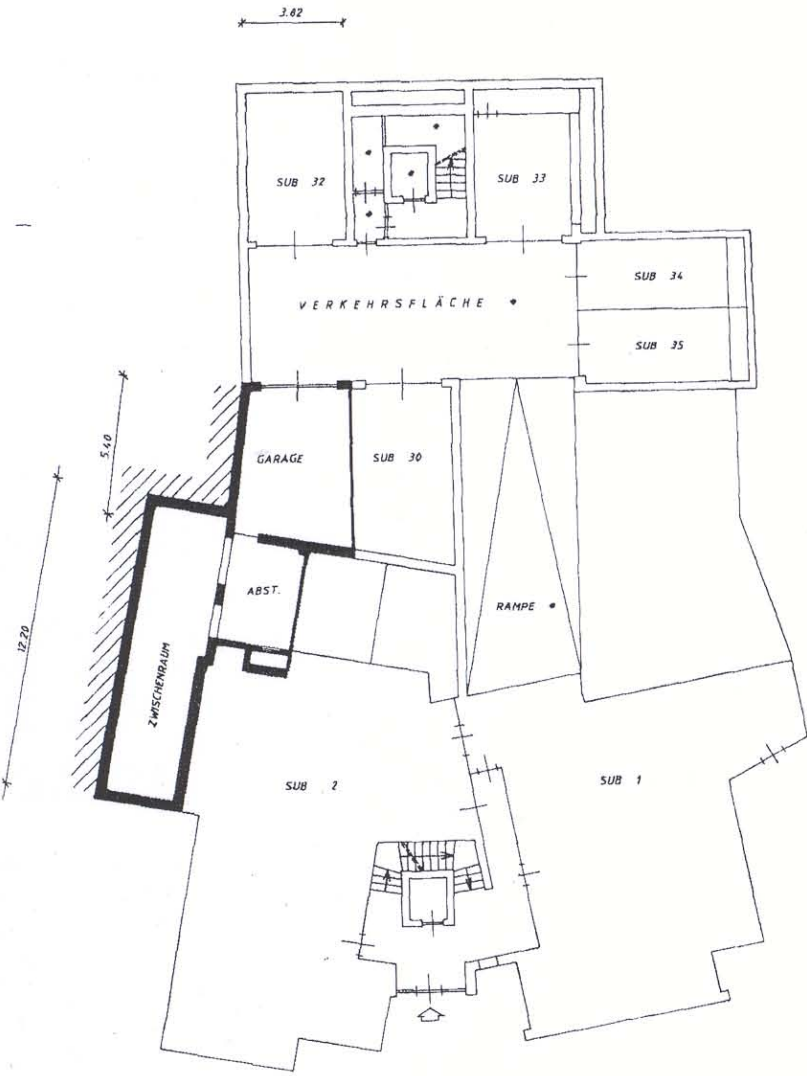

(\*) Indicare le principali misure esterne - Die wichtigsten Außenmaße anführen

VIGORA - EINGICHTNAMME  
 mod. Verkt. 8 n. A/N  
 BOLZANO - BOZEN  
**16 DIC. 2010**

