



REGIONE AUTONOMA TRENINO-ALTO ADIGE / AUTONOME REGION TRENINO-SÜDTIROL  
 (D.P.R. 31 luglio 1978, n. 569) / (Dekret des Präsidenten der Republik vom 31. Juli 1978, Nr. 569)  
**NUOVO CATASTO EDILIZIO URBANO / NEUER STÄDTISCHER GEBÄUDEKATASTER**  
 (R. Decreto Legge 13 aprile 1939, n. 652) / (Kgl. Gesetzdekret vom 13. April 1939, Nr. 652)

**Planimetria (\*)** dell'immobile situato nel Comune di KASTELRUTH Via PALMER N. 2  
**Grundriss (\*)** der Liegenschaft in der Gemeinde BOZEN Strasse BOZEN Nr. 2  
 allegata alla dichiarazione presentata all'Ufficio catasto di BOZEN Ufficio tavolare di BOZEN  
 welchem beim Katasteramt Grundbuchsamt die eingereichte Anmeldung beigelegt ist.  
 C.C. KASTELRUTH F.M. 60 P.Ed. 3134 Sub. 13 P.T. 672/II P.M. 13  
 KG. M.BI. Bp. Bp. Baueinh. Nr. E.Z. Mat. Ant.

**Rilievo (\*) in conformità allo stato reale**  
**Erhebung (\*) in Übereinstimmung mit dem tatsächlichen Zustand**  
 Compilato dal geom. Ferruccio GIOVANAZ  
 Verfaßt von (Titolo, Nome e Cognome del Tecnico / Titel, Vor- und Zuname des Technikers)  
 Iscritto all'Albo der geometer della Prov. di BZ.  
 Eingetragen im Berufsalbum der Provinz  
 Data 15.12.1994 Timbro e firma [Signature]  
 Datum Stempel und Unterschrift

**SPAZIO RISERVATO ALL'UFFICIO CATASTO  
 DEM KATASTERAMT VORBEHALTEN**  
 Subaltermi controllati in data  
 Baueinheitennummern überprüft am  
 Il Tecnico Catastale  
 Der Katastertechniker  
 Mod. 97 n. 47/95 P.C. imp.          Cat.          Cl.           
 Formbl. 97 Nr.          Urspr. Kat. Einl. Kategorie Kl.         

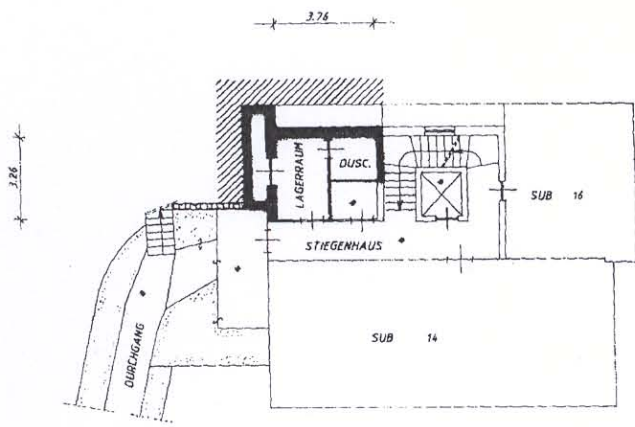
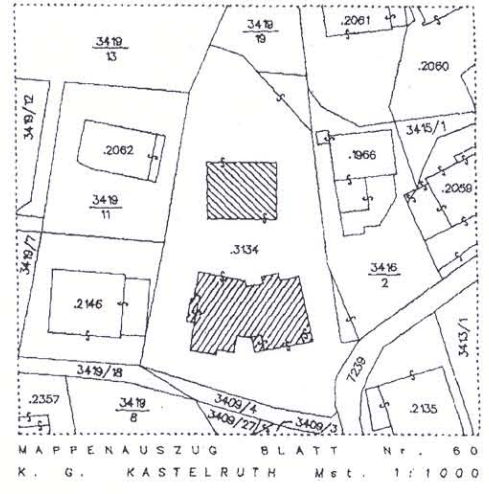

ERSTER STOCK  
 H=2.40

VIGURA - EINDICHTNAHME  
 mod. Vordr. 8 n. Nr. 19525  
 BOLZANO - BOZEN  
 16 DIC. 2010



(\*) Indicare le principali misure esterne. Die wichtigsten Außenmaße anführen

Mod. Am (C.E.U.) - Formbl. Am (Städt. Geb.-Kat.)  
 N. d'ord. / Id. Nr. 15  
 N. fogli / Blatt Nr.



REGIONE AUTONOMA TRENINO-ALTO ADIGE / AUTONOME REGION TRENINO-SÜDTIROL

(D.P.R. 31 luglio 1978, n. 569) / (Dekret des Präsidenten der Republik vom 31. Juli 1978, Nr. 569)

NUOVO CATASTO EDILIZIO URBANO / NEUER STÄDTISCHER GEBÄUDEKATASTER

(R. Decreto Legge 13 aprile 1939, n. 652) / (Kgl. Gesetzdekret vom 13. April 1939, Nr. 652)

Planimetria (\*) dell'immobile situato nel Comune di KASTELRUTH Via PALMER N. 2  
 Grundris (\*) der Liegenschaft in der Gemeinde BOZEN Strasse BOZEN Nr. 2  
 allegata alla dichiarazione presentata all'Ufficio catasto di BOZEN Ufficio tavolare di BOZEN  
 welchem beim Katasteramt BOZEN Grundbuchsamt die eingereichte Anmeldung beigelegt ist.  
 C.C. KASTELRUTH F.M. 50 P.Ed. 3134 Sub. 15 P.T. 672/II P.M. 15  
 KG. M.Bi. Bp. Bo. Baueinh. Nr. E.Z. Mat. Ant.

Rilievo (\*) in conformità allo stato reale

Erhebung (\*) in Übereinstimmung mit dem tatsächlichen Zustand

Compilato dal geom. Ferruccio GIOVANAZ

Verfaßt von (Titolo, Nome e Cognome del Tecnico / Titel, Vor- und Zuname des Technikers)

Iscritto all'Albo der Geometer della Prov. di BZ

Eingetragen im Berufsalbum der Provinz

Data 15.12.1994 Timbro e firma [Signature]  
 Datum Stempel und Unterschrift

**SPAZIO RISERVATO ALL'UFFICIO CATASTO  
 DEM KATASTERAMT VORBEHALTEN**

Subalterni controllati in data  
 Baueinheitennummern überprüft am  
 Il Tecnico Catastale  
 Der Katastertechniker  
 Mod: 97 n. 47195 P.C. imp. Cl.  
 Formbl. 97 Nr. 1 Urspr. Kat. Einl. Kategorie Kl.

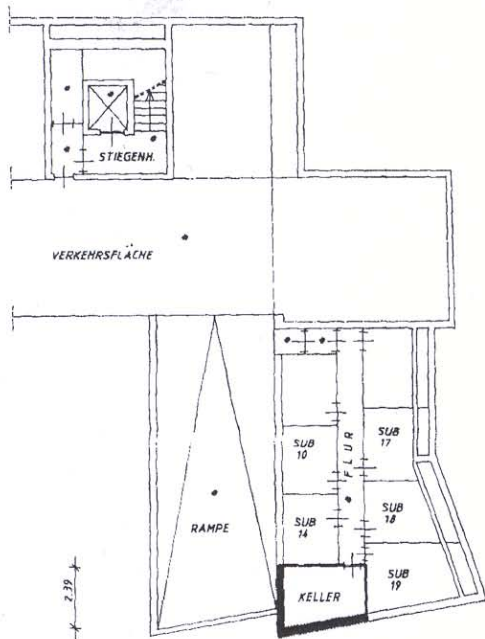

NAPPENAUZUG BLATT Nr. 60  
 K. G. KASTELRUTH Mat. 1:1000

\* GEMEINSAME TEILE